

COBERTURA → 512,00

PAVIMENTO TÉCNICO → 507,00

3º PAVIMENTO → 504,00

2º PAVIMENTO → 501,00

1º PAVIMENTO → 498,00

PAVIMENTO TERREDO → 495,00

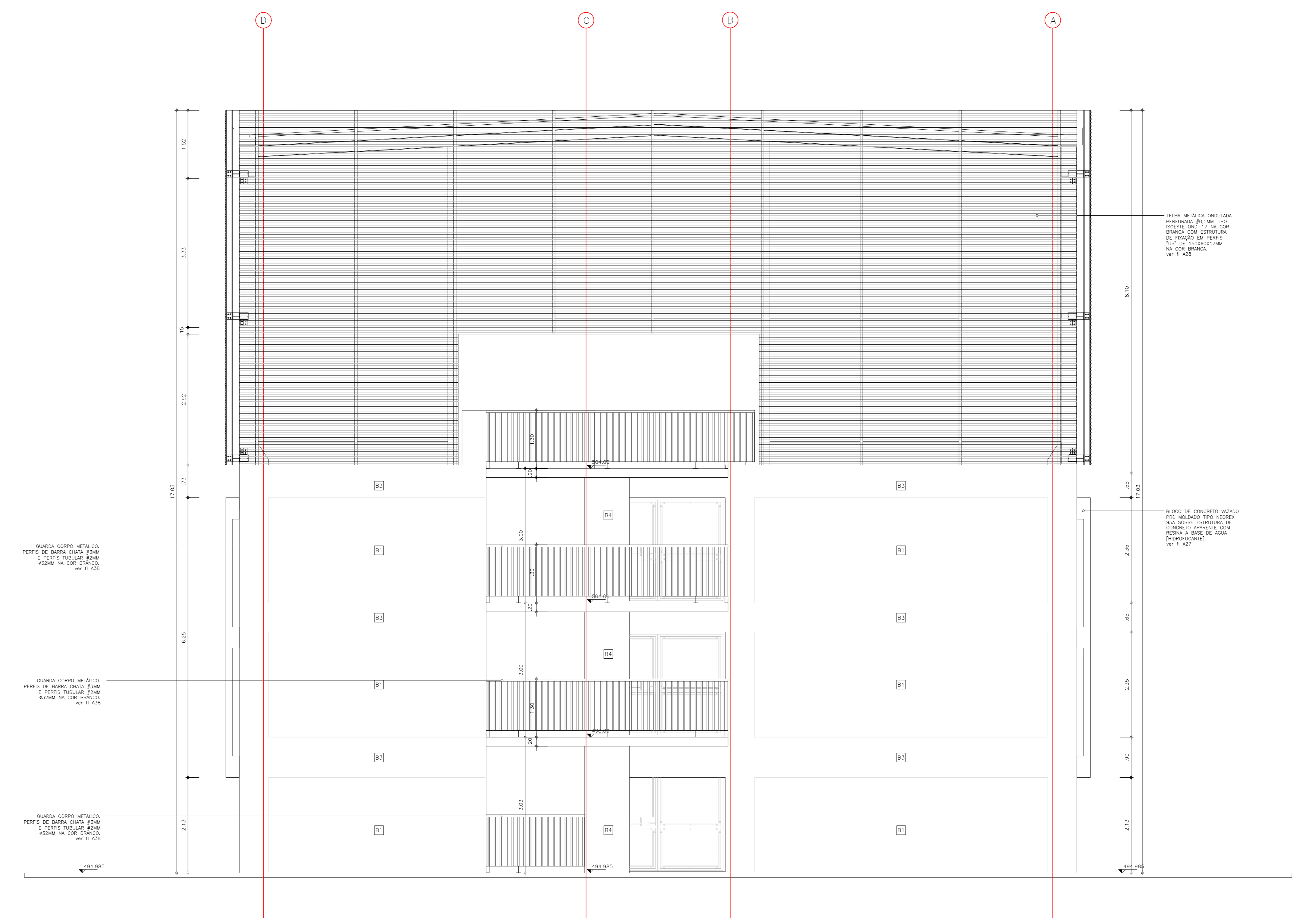

TELA METÁLICA PERIFÉRICA  
REVESTIDA EM TELA TELA  
COR BRANCA COM ESTRUTURA DE  
FERRO EM TUBO PERIFÉRICO  
NA COR BRANCA  
VER F. 027

BLOCO DE CONCRETO VADADO  
NA COR BRANCA COM REDE  
DE FERRO EM TUBO PERIFÉRICO  
NA COR BRANCA COM  
REDE DE FERRO EM TUBO  
PERIFÉRICO NA COR BRANCA  
VER F. 027

ELEVACÃO 3  
ESCALA 1:50

LEGENDA	TABELA DE ACABAMENTOS
CONCRETO MOLDADO IN LOCO	FERRO [A]
ALVENARIA EM BLOCO DE CONCRETO 15CM	FERRO [B]
	FERRO [C]

PARTE	COMPLEMENTO	DESCRIÇÃO
1- PISO PORCELANATO PORTOBELLO LINHA BRAVA BRANCO ACABAMENTO NATURAL EM PLACAS 60x60cm. COD.2050Z.	1-EMBOCO, REBOCO PINTURA ACRÍLICO ACETINADO COR BRANCO	1-PINTURA ACRÍLICO ACETINADO NA COR BRANCO
2- CIMENTADO DESEMPENHADO.	2-AZULEJO 15x15cm NA COR BRANCO	2-PINTURA ACRÍLICO ACETINADO NA COR BRANCO, SOBRE CONCRETO APARENTE
3- PISO VINÍLICO 2mm, PLACAS 30x30cm, COR REFERÊNCIA BRANCO.	4-RESINA A BASE DE ÁGUA (HIDROFUGANTE) SOBRE CONCRETO APARENTE	

COMPONENTE	DESCRIÇÃO
CF 19	VENEZIANA EM PERFIL DE CHAPA DOBRADA
CP 23	CAVALHO BASCULANTE EM FERRO PERFLADO
DM 05	FAXA BATE CARTERA P/SAIA DE ÁGUA
DM 06	FRANCO DE CURTIDAS P/SAIA DE ÁGUA
DF 04	CORRIMÃO EM TUBO PERFLADO GALVANIZADO
DF 05	CORRIMÃO EM TUBO PERFLADO COM GUARDA CORPO
EP 11	PORTÃO EM FERRO PERFLADO C/ TELA 1 FL.
EP 15-20	PORTÃO EM FERRO PERFLADO C/ TELA 2 FLS.
MC 05	FRETELEIRAS DE CONCRETO COM APOIO EM ALVENARIA
MC 11	FRETELEIRAS DE GRANITO COM APOIO EM ALVENARIA
MM 22	LOUSA EM LAMINADO MELANINADO SOBRE COMPENSADO
MR 02/03	BANDEJA DE MARMOR

COMPONENTE	DESCRIÇÃO
FF 10	PORTA DE ABIR EM PERFIL CHAPA DOBRADA, 1 FL.
FF 11	PORTA DE ABIR EM PERFIL CHAPA DOBRADA, 2 FLS.
FF 20	PORTA DE ENROLAR EM TIRAS ARTICULADAS E BANCOS
FM 03	PORTA DE MADEIRA LISA
FM 04	PORTA DE MADEIRA LISA ESPECIAL
FP 10	PORTA PRATOGRAFICA EM PERPIS "U" LAMINADOS
FP 15,21	PORTÃO EM FERRO PERFLADO C/ TELA 1 FL.
FP 21-30	PORTÃO EM FERRO PERFLADO C/ TELA 2 FLS.
QC 02	QUADRA POLESPORTIVA PISO ARMADO
VG 04	DIVISORA DE GRANULITE PARA INSTALAÇÕES SANITÁRIAS
RV 07	FORNINHO

COMPONENTE	DESCRIÇÃO
QP 06	BATE PNEU EM TUBO DE AÇO GALVANIZADO
PP 06	ALUMBRADO P/GUARDA DE ESPORTES
HM 10	ABRIGO P/CANILETE EM ALVENARIA REVESTIDA
HM 15	ABRIGO EM BLOCO DE CONCRETO P/ LITO
HM 21	ABRIGO P/SAIA EM ALVENARIA REVESTIDA
IC 02	MESA E BANCOS EM CONCRETO
JP 04	PLATAFORMA COM 3 MÓDULOS PARA BANDEIRA
LC 03	LINDOZE DE ILUMINAÇÃO DE GUARDA
NC 26	ORLA PARA SEMANHA EM CONCRETO
NR 10	ORLA PARA ARVORE EM PARALELEPÍPEDOS

NOTAS
MEASAS E NÍVEIS EM METROS.

**EDIF 3**

DIVISÃO TÉCNICA DE PROJETOS - AVENIDA SÃO JOSÉ, 473 - 10º ANDAR CEP 01026-000 - TEL.: 3337-6961

**REVISÃO 1 DA EMEF 12\_175 - JULHO/16**  
**ADEQUAÇÃO À NBR 9061/15 - VESTIÁRIOS PCD FEM E MASC, TERREÇO, SALA DE HIGIENIZAÇÃO TERREÇO, BANHEIROS DE APOIO SANITÁRIOS PCD, PARAS CONTRASERVANTES ESCADAS**

**REVISÃO 2 DA EMEF 12\_175 - SETEMBRO/19**  
**ALTERAÇÕES PARA ATENDER COMANDO-SE DA ATA C/TA 11/2019**

DIRETOR: ARQUITETO FERNANDO A. TAVARES  
 CHEFE ARQUITETO EDELCIO SANCHES  
 RESPONSÁVEL PELO PROJETO: ARQ. ILZANGELA KEILA DE ALMEIDA REX  
 COLABORADORES: JOÃO MIGUEL ALVES DE MOURA E SILVA

CONTRATADA: **METRO**

METRO ARQUITETOS ASSOCIADOS L R GENERAL JARDIM 641 BL 11 SÃO PAULO 01502-010 11 3061 1211 (METRO@METRO.COM.BR)

ARQ. RESP.: ILZANGELA KEILA DE ALMEIDA REX - CAU 4068199

ANÁLISE DE ARQUITETURA	ARQ. ILZANGELA K. A. REX LAMPARELLO - CAU 4068199	ASSINATURA
ANÁLISE DE ESTRUTURA	ENG. LUCILA A. F. LINHARES - CREA N° 000009880	
ANÁLISE DE ELÉTRICA	ENG. VALDIR PIETROSON - CREA N° 005110144	
ANÁLISE DE TERMALICA	ENG. ZELIA B. SERENO - CREA N° 000157802	
RESPONSÁVEL PELA CONTRATADA	ARQ. GUSTAVO CEDRONI - CREA N° 006150748	

Nota: Os materiais a serem empregados na execução desse projeto deverão atender o Decreto nº 48.164, de 13 de março de 2007.

ESTE PROJETO ESTÁ DE ACORDO COM AS NORMAS E LEGISLAÇÃO RELATIVAS À ACESIBILIDADE

**PMSB - SIURB - EDIF**

PREFEITURA DA CIDADE DE SÃO PAULO - SECRETARIA DE INFRA-ESTRUTURA URBANA E OBRAS - DEPARTAMENTO DE EDIFICAÇÕES

EMEF PADRÃO 12\_175 MOD 2019

PROJETO EXECUTIVO DE ARQUITETURA - 1º DE FEVEREIRO DE 2012 (REV.2 - SET/2019)

ELEVACÃO 3

PROJETO: 2010-0.070.397-0

ESCALA: 1:50

A - 13/38